

PROCÉDURE POUR L'ÉMISSION DU PERMIS

- ▶ Veuillez suivre chacune des onze (11) étapes du présent formulaire;
- ▶ Veuillez déposer votre formulaire dûment rempli, signé et daté, incluant les documents exigés à l'étape sept (7);
- ▶ Prévoir de défrayer les coûts du permis au même moment;
- ▶ Les services techniques communiqueront avec vous lorsque le permis sera prêt ou si votre demande est incomplète.
- ▶ Un délai normal de sept (7) jours est prévu pour l'émission du permis lorsque la **demande est complète**
- ▶ **Ce formulaire est pour une remise, une serre ou un pavillon de jardin**

IMPORTANT

Pour l'obtention d'un permis, vous devez obligatoirement nous remettre tous les documents énumérés ci-dessous et avoir complété le présent formulaire avec le maximum d'information et en conformité avec nos règlements municipaux. Le fonctionnaire affecté à votre demande se réserve le droit d'exiger tous documents ou renseignements supplémentaires pouvant lui donner une meilleure compréhension de votre projet. Prenez note que des documents incomplets ou manquants peuvent retarder l'émission du permis et que des informations trompeuses peuvent annuler votre demande ou rendre votre permis non conforme.

Cette demande ne constitue en aucun temps, ni une demande complète ni une autorisation de construire

1 IDENTIFICATION DU LIEU DE CONSTRUCTION

| | |
|---------------|--|
| Nom de la rue | |
| Numéro du lot | |

2 IDENTIFICATION DU REQUÉRANT

| | | | |
|------------------|--|-------|-------|
| Nom complet | | | |
| Adresse complète | Code postal | | |
| No. téléphone | () - | () - | () - |
| Adresse courriel | (La façon la plus efficace pour communiquer avec vous) | | |

3 IDENTIFICATION DU PROPRIÉTAIRE

| | | |
|--------------------|------------------------------|------------------------------|
| Même que requérant | Oui <input type="checkbox"/> | Non <input type="checkbox"/> |
| Nom complet | | |
| Adresse complète | Code postal | |
| No. téléphone | () - | () - |

4 IDENTIFICATION DE L'ENTREPRENEUR

| | | |
|-----------------------|------------------------------|------------------------------|
| Même que requérant | Oui <input type="checkbox"/> | Non <input type="checkbox"/> |
| Même que propriétaire | Oui <input type="checkbox"/> | Non <input type="checkbox"/> |
| Si non, nom complet | | |
| Adresse complète | Code postal | |
| No. téléphone | () - | () - |
| No RBQ | | |

5

ÉCHÉANCE ET COÛTS DES TRAVAUX

| | | | |
|----------------------------------|--|-----------------------------------|--|
| Date prévue du début des travaux | | Date prévue de la fin des travaux | |
| Valeur des travaux | | | |

6

NORMES ET DÉTAILS DES TRAVAUX

Normes générales

| Zone urbaine & secteur lac Bleu | Zone verte | Détail des travaux | |
|---|--|--|--|
| Un maximum de deux (2) bâtiments accessoires détachés par terrain | | Nombre de bâtiment(s) accessoire(s) détaché(s) incluant votre nouveau bâtiment accessoire: | |
| Superficie maximale d'occupation au sol : 10 % pour tous les bâtiments accessoires <small>Occupation au sol = Superficie des bâtiments accessoires ÷ Superficie du terrain</small> | | Superficie d'occupation au sol de tous vos bâtiments accessoires incluant votre nouveau bâtiment accessoire: | |
| Superficie maximale : 40m ² (430pi ²) | Aucune norme | Superficie du bâtiment accessoire: | |
| Hauteur maximale toit plat : 3m (9pi-10po) toit en comble : 5m (16pi) | Hauteur maximale toit plat : 3m (9pi-10po) toit en comble : aucune norme | Hauteur du bâtiment accessoire: | |
| Largeur maximale : 5m (16pi) | Aucune norme | Largeur du bâtiment accessoire: | |

Implantation

▶▶▶ **IMPORTANT** : Pour cette section, vous devez fournir une copie de votre certificat de localisation avec un croquis de l'implantation de votre bâtiment accessoire, avec les distances ci-dessous représentées
◀◀◀ (voir exemple à la fin du formulaire)

| | | |
|--|---|--|
| Le bâtiment accessoire et le bâtiment principal bâtiment d'une superficie de 60m ² (645pi ²) et moins : 1.5m (5pi) bâtiment d'une superficie de plus de 60m ² (645pi ²) : 3m (9pi-10po) | Distance du bâtiment avec le bâtiment principal : | |
| Le bâtiment accessoire avec un autre bâtiment accessoire : 1m | Distance bâtiment avec autre bâtiment accessoire : | |
| Le bâtiment accessoire avec les lignes de lot bâtiment accessoire d'une superficie de 60m ² (645pi ²) et moins sans ouverture : 1m (3pi-3po) avec ouverture : 2m (6pi-6po) bâtiment d'une superficie de plus de 60m ² (645pi ²) : 3m (9pi-10po) | Distance du bâtiment avec ligne de lot arrière : Distance du bâtiment avec ligne de lot latérale : | |

Contraintes supplémentaires

| | | | |
|--|---------------------------|------------------------------|------------------------------|
| Terrain de coin : Lorsque votre propriété se trouve sur un coin de rue, le bâtiment doit se trouver à l'extérieur de la marge de recul avant minimale prescrite par le règlement. <i>Veillez communiquer avec vous pour avoir la marge minimale</i> | Terrain de coin : | Oui <input type="checkbox"/> | Non <input type="checkbox"/> |
| Cours d'eau et milieu humide à proximité : Le garage doit se trouver à l'extérieur de la bande riveraine et d'un milieu humide, vous pouvez avoir cette information sur votre certificat de localisation. <i>Sinon, veuillez communiquer avec vous.</i> | Cours d'eau : | Oui <input type="checkbox"/> | Non <input type="checkbox"/> |
| Fournaise à bois : Si le bâtiment abrite une fournaise à bois, l'implantation de celle-ci doit être reportée à 5m des lignes de lots. | Fournaise à bois : | Oui <input type="checkbox"/> | Non <input type="checkbox"/> |
| Servitude d'utilité publique : Vérifiez avec le propriétaire de la servitude pour savoir s'il est possible d'implanter le bâtiment dans la servitude. | Servitude: | Oui <input type="checkbox"/> | Non <input type="checkbox"/> |
| Fils électriques : Veuillez communiquer avec Hydro-Québec pour avoir leurs normes ou vous pouvez aller sur le site internet : www.hydro-quebec.com | Fils électriques : | Oui <input type="checkbox"/> | Non <input type="checkbox"/> |
| Aucun espace habitable n'est permis dans un bâtiment accessoire | Mezzanine : | Oui <input type="checkbox"/> | Non <input type="checkbox"/> |
| Un seul étage permis , mais cette norme exclut les mezzanines et les espaces de rangement dans la corniche. | Espace dans la corniche : | Oui <input type="checkbox"/> | Non <input type="checkbox"/> |

Matériaux de construction

| | | | |
|------------------------|--|----------------------|--|
| Revêtement extérieur : | | Revêtement toiture : | |
| Revêtement intérieur : | | Fondation : | |

DOCUMENTS OBLIGATOIRES

Réservé à la réception

- Copie de l'acte notarié si récemment propriétaire ou une procuration (*autorisation*) du propriétaire actuel, si nécessaire.
- Un plan montrant la localisation et les distances énumérées au point six (6).
- Un croquis des 4 façades du bâtiment incluant les plans, élévations, coupes, détails, devis et autres documents nécessaires à l'inspecteur en bâtiments).

-
-
-

EXEMPLE D'IMPLANTATION

Idéal

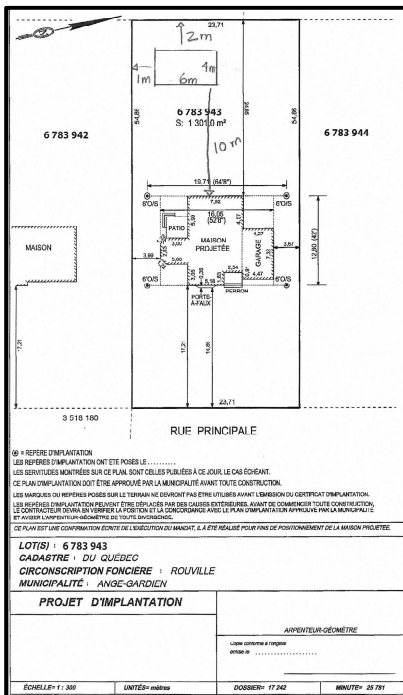

Alternative lorsque le certificat de localisation n'est pas disponible

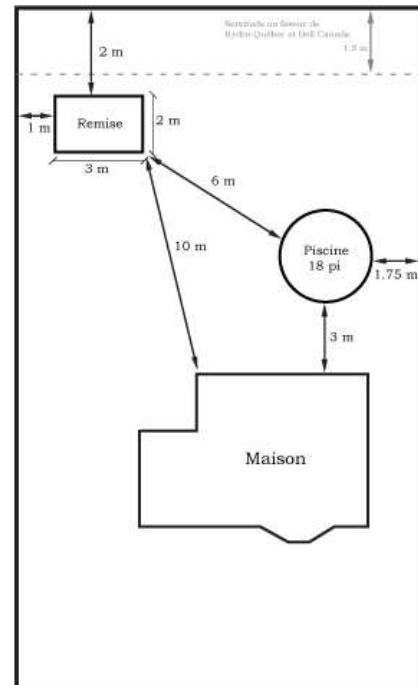

9

EXEMPLE DE PLAN OU CROQUIS

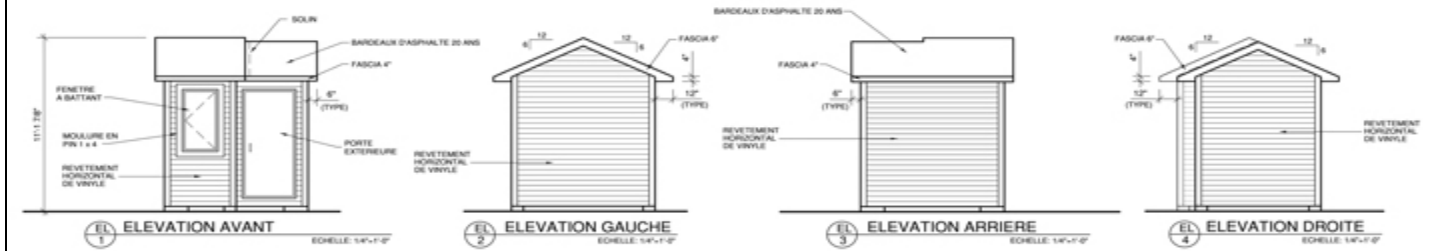

10

ZONES DE CONTRAINTES

Le terrain est-il localisé en tout ou en partie à l'intérieur d'une aire de contrainte (glissement de terrain, bande riveraine, plaine inondable, milieu humide)?

Oui Non

Si oui, vous devez nous remettre un plan de localisation de ces zones. Ce plan de localisation doit être produit par un arpenteur-géomètre.

11

SIGNATURE ET DATE DE LA DEMANDE

Signature

Date

N'oubliez pas qu'il est interdit d'entreprendre des travaux de construction sans l'obtention d'un permis.